LEGENDA:

confine comunale di MISSAGLIA

AMBITO URBANIZZATO:

centri storici e nuclei di antica formazione

perimetro centro abitato - delibera G.C. n° 143 del 09.11.2004

AREE PROTETTE:

Parco Regionale di Montevecchia e Valle del Curone

Sito di Importanza Comunitaria SIC "Valle di Santa Croce"

SERVIZI ESISTENTI:

Attrezzature pubbliche e di uso pubblico

Parcheggio di uso pubblico (dettagli in scheda tecnica)

Parcheggio privato

SENSI DI MARCIA E SEGNALETICA ESISTENTE:

Rotatoria / Incrocio

Strada non percorribile con automezzi

Senso di marcia all'interno della rotatoria

Doppio senso di percorrenza

Senso unico di percorrenza

Tratti stradali serviti da trasporto pubblico

Ponte

Divieto di transito per gli autocarri

Strada chiusa

Divieto d'accesso

VIABILITA' ESISTENTE:

Strada a doppio senso di percorrenza asfaltata

Strada a doppio senso di percorrenza non asfaltata

Strada non asfaltata e di difficile percorrenza

Strada a senso unico

Strada a traffico da regolamentare

Strada privata

Percorsi ciclopedonali

Sentieri

PROGETTO:

Senso di percorrenza

Percorsi ciclopedonali

Marciapiedi in progetto o riqualifica

Pedonali in progetto

Cordoli divisori

Ponte pedonale

Dosso

Paletti protettivi per pedoni

Incrocio rialzato

Strade, svincoli e rotatorie

Allargamenti stradali, cordoli su incroci

Divieto di transito per gli autocarri, e obbligo di direzione

Divieto di svolta a sinistra

Strada chiusa

Specchio

Semaforo

Soluzione progettuale di futura valutazione

Parcheggi in progetto

Parcheggi in progetto da convenzione

Percorsi ciclopedonali in progetto da P.G.T.

Viabilità di progetto da PGT

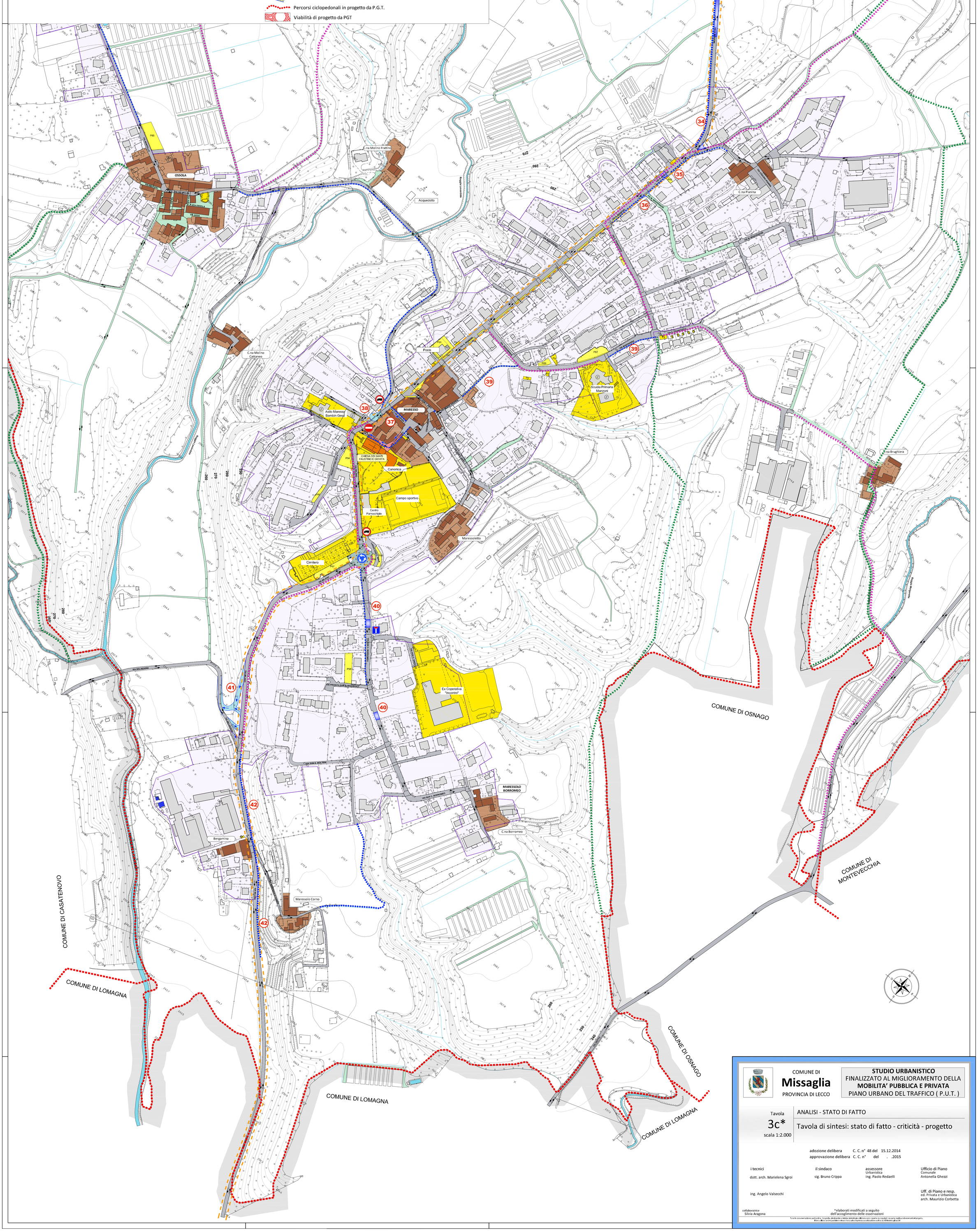

COMUNE DI
Missaglia
PROVINCIA DI LECCO

STUDIO URBANISTICO
FINALIZZATO AL MIGLIORAMENTO DELLA
MOBILITA' PUBBLICA E PRIVATA
PIANO URBANO DEL TRAFFICO (P.U.T.)

Tavola
3c*
scala 1:2.000

ANALISI - STATO DI FATTO

Tavola di sintesi: stato di fatto - criticità - progetto

adozione delibera C. C. n° 48 del 15.12.2014
approvazione delibera C. C. n° del . .2015

i tecnici
dott. arch. Marielena Sgroi
ing. Angelo Valsecchi

il sindaco
sig. Bruno Crippa

assessore
Urbanistica
ing. Paolo Redaelli

Ufficio di Piano
Comunale
Antonella Ghezzi

Uff. di Piano e resp.
ed. Privata e Urbanistica
arch. Maurizio Corbetta

collaboratrice
Silvia Aragona

*elaborati modificati a seguito
dell'accoglimento delle osservazioni

Tutta la documentazione qui edita, fotografie, planimetrie e relative identificazioni sono coperte da copyright da parte degli autori esecutori del progetto.
È fatto divieto anche parziale e senza fini salvo espressa autorizzazione scritta da definirsi agli autori